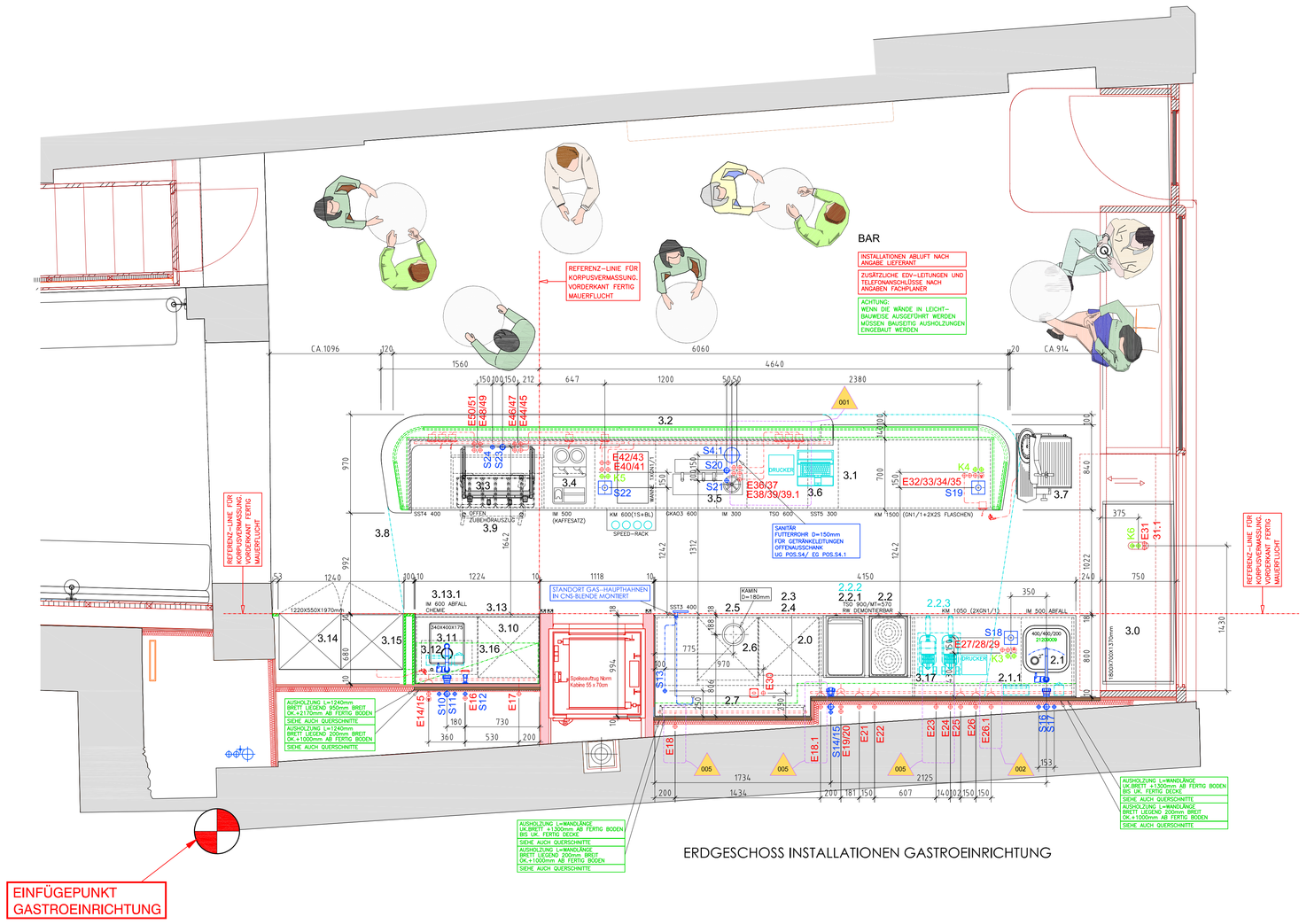

ERDGESCHOSS INSTALLATIONEN GASTROEINRICHTUNG

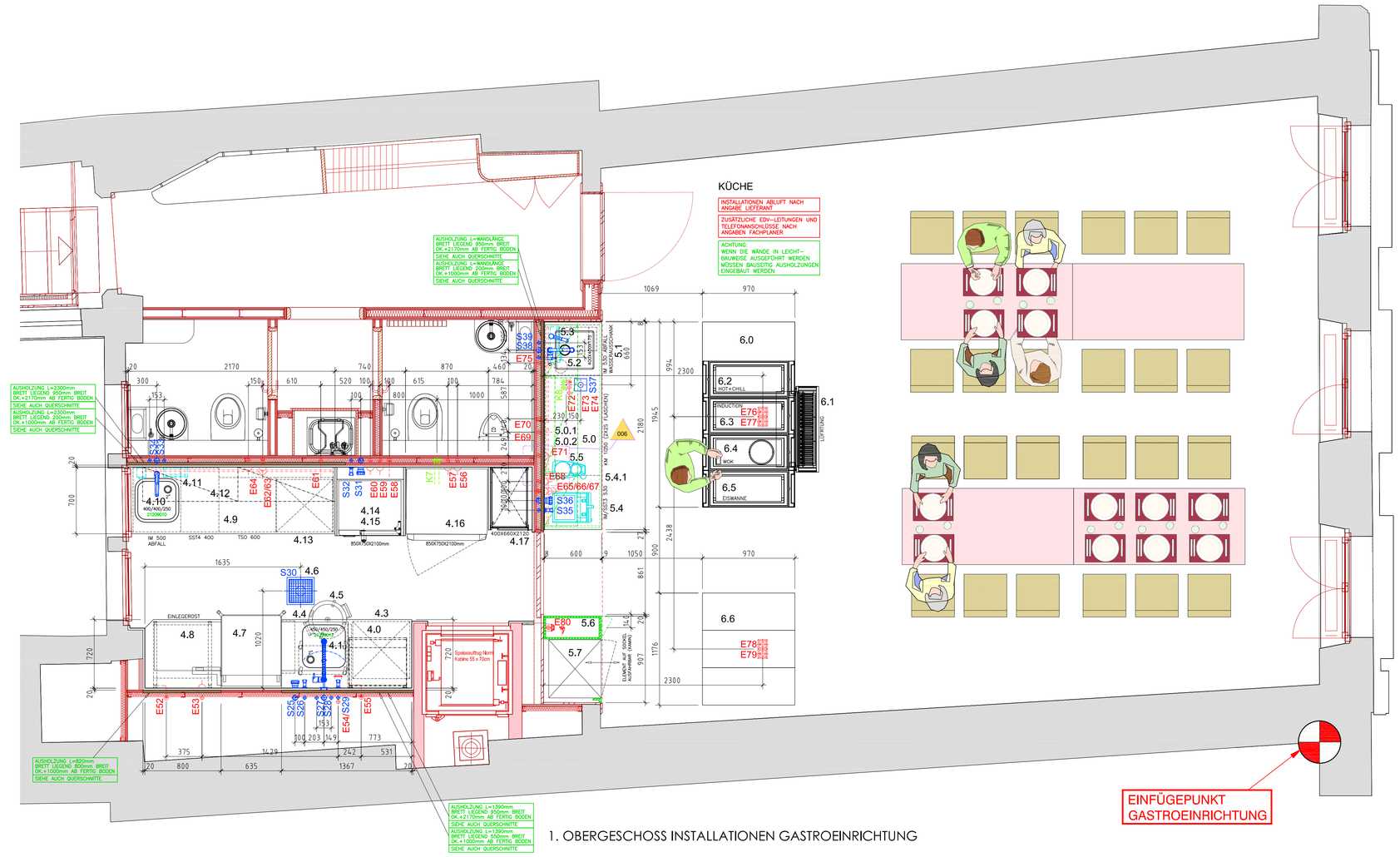

1. OBERGESCHOSS INSTALLATIONEN GASTROEINRICHTUNG

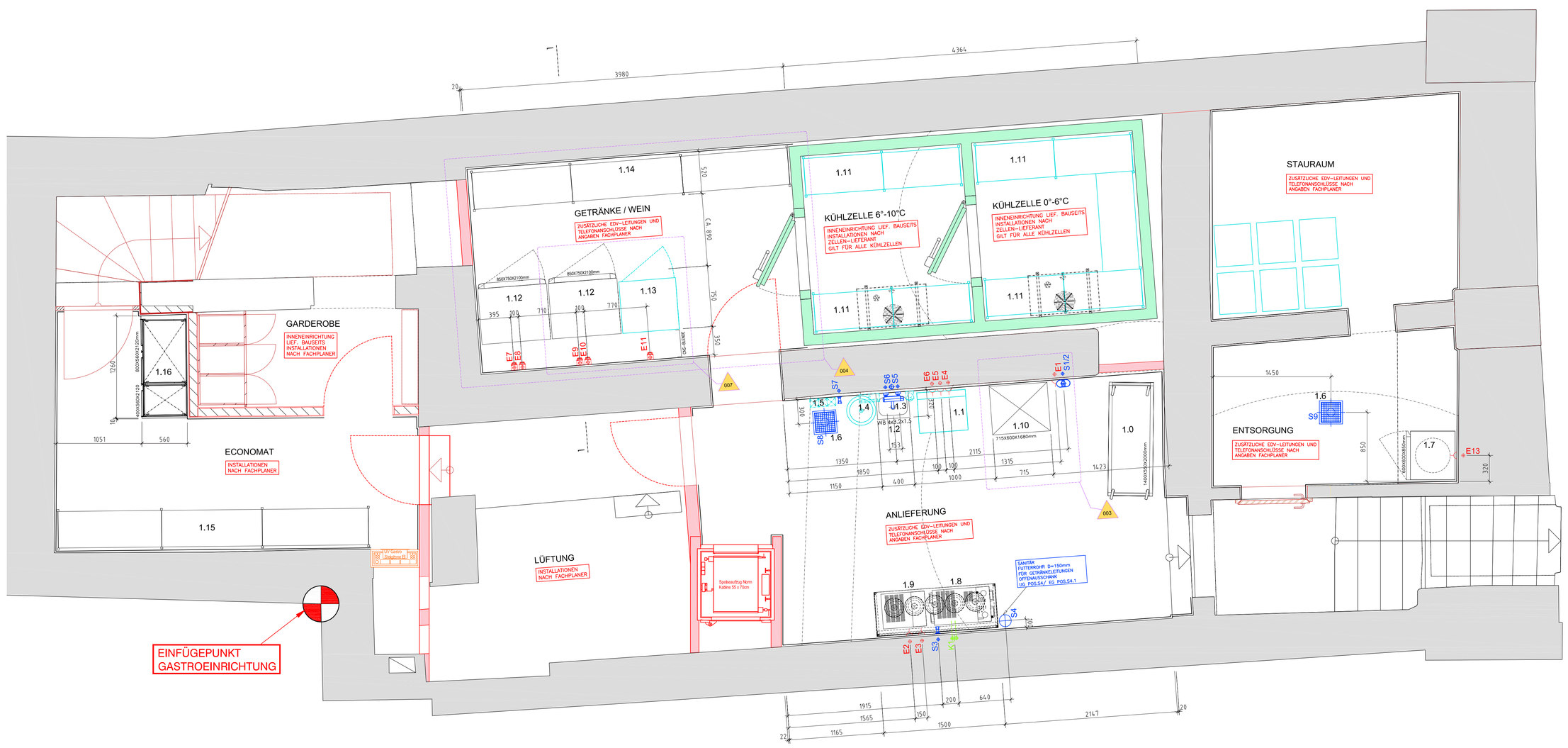

UNTERGESCHOSS INSTALLATIONEN GASTROEINRICHTUNG

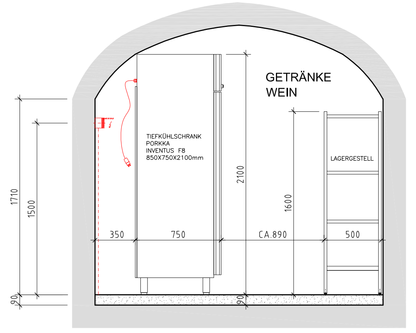

QUERSCHNITT 1 - - 1 UNTERGESCHOSS

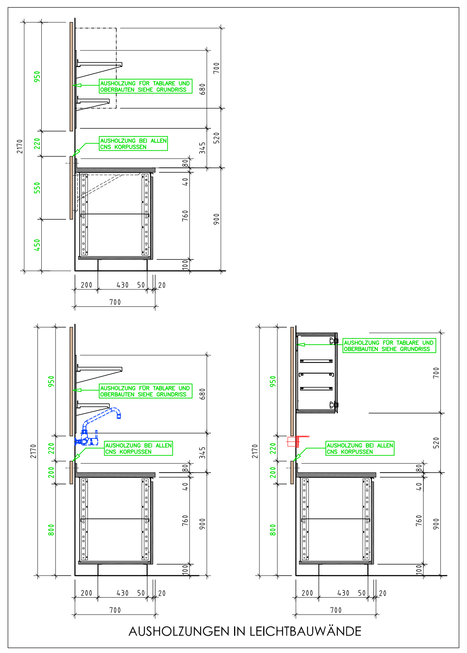

AUSHOLZUNGEN IN LEICHTBAUWÄNDE

HEBELMISCHER MIT BRAUSE
ANSCHLUSS 1/2" A 230 mm
TISCHBOHRUNG Ø 35 mm
K. 10.061.033.000FL 130° SCHWENKBAR
- RÜCKBUFFET BECKEN 400/400
- GLÄSERSPÜLMASCHINE
3/8" FLEXIBLE ANSCHLÜSSSCHLÄUCHE

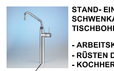

STAND- EINLOCHHEBELMISCHER KWC GASTRO
SCHWENKAUSLAUF 360° ANSCHLUSS 3/4" Ø 15mm
TISCHBOHRUNG Ø 42mm
- ARBEITSKORPUS BECKEN AB 450mm
- RÜSTEN DOPPELBECKEN
- KOCHHERDE
VERFÜGBARES SORTIMENT:
K.24.501.040.000 A 300 T 255
K.24.501.046.000 A 450 T 255
K.24.501.054.000 A 300 T 355
K.24.501.056.000 A 450 T 355
K.24.501.064.000 A 300 T 555
K.24.501.066.000 A 450 T 555

Ø 15

EINLOCHHEBELMISCHER KWC GASTRO
SCHWENKAUSLAUF ANSCHLUSS 1/2" Ø 15 mm
TISCHBOHRUNG Ø 42 mm
K. 24.501.144.000 A 200 mm B 270 mm C 194 / 1020 mm
K. 24.501.146.000 A 300 mm B 370 mm C 194 / 1020 mm
- ABWASCHANLAGEN (ACHTUNG TELLERKÖRBE)

Ø 15

EINLOCH- HEBELMISCHER KWC DOMO
SCHWENKAUSLAUF 160° ANSCHLUSS 1/2"
K. 10.061.023.000 A 225mm
- HANDWASCHBECKEN
- ARBEITSKORPUS BECKEN BIS 400/400mm

Ø 10

WASCHTISCH THERMOSTAT MISCHER
AUTOMATIK GESTEUERT KWC IQUA
K.11.692.033.000 AD 153 A=200
K.11.692.035.000 AD 153 A=260
- HANDWASCHBECKEN

1/2"

VORSCHLAG BATTERIEN
BODENABLAUF KÜHLSTELLEN

GEBERIT BODENABLAUF VARINO
SYPHONIERT FÜR
KÜHLMÖBEL Ø56mm
ABGANG WAGRECHT
GEBERIT ART. NR. 388.020.00.1

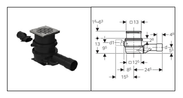

HELLBLAUE POSITIONEN LIEFERUNG BAUSEITS / BESTEHEND.

ACHTUNG: WENN WÄNDE IN LEICHTBAUWEISE AUSGEFÜHRT WERDEN IST ES FÜR DAS BEFESTIGEN VON ABDECKUNGEN, TABLAREN UND OBERBAUTEN UNBEDINGT NOTWENDIG, BAUSEITS AUSHOLZUNGEN ANZUBRINGEN.

ALLE MASSE SIND FERTIGMASSE UND DÜRFEN NICHT AUS DEM PLAN GEMESSEN WERDEN (ES WURDE GERECHNET 10mm PUTZ UND 10mm PLÄTTLI). BODEN IM BLEI VERLEGT.

POTENTIALAUSGLEICH SIND DEN ÖRTLICHEN VORSCHRIFTEN ENTSPRECHEND DURCH DEN ELEKTRIKER ZU INSTALLIEREN.
ERFORDERLICHE WARTUNGSSCHALTER SIND DEN ÖRTLICHEN VORSCHRIFTEN ENTSPRECHEND DURCH DEN ELEKTRIKER IN DIE ABSCHLIESSBARE KÜCHEN-SCHALTGERÄTEKOMBINATION EINZUBAUEN.

ZUSÄTZLICHE EDV-LEITUNGEN UND TELEFONANSCHLÜSSE NACH ANGABE BAULEITUNG

INDEX	ÄNDERUNG	DATUM / GEZEICHNET
001	ELEKTRIKER POS. E39.1 NEU EDV-ANSCHLUSS FÜR DRUCKER	16.12.2020/BG
002	ELEKTRIKER POS. E26.1 NEU EDV-ANSCHLUSS FÜR DRUCKER	16.12.2020/BG
003	POS. 1.10 EBWÜRFELMASCHINE NEUER STANDORT	16.12.2020/BG
004	POS.1.12/1.13 KÜHL/TIEFKÜHLSCHRANK / POS.1.14 LAGERGESTELL NEUER STANDORT	16.12.2020/BG
005	ELEKTRIKER POS. E18.1 NEU STECKDOSE TYP23UP / E18/E23/E24 NEU A.F.BO + 1380mm	28.04.2021/BG
006	ELEKTRIKER E68 / E71 NEUE LAGE UND NEU A.F.BO + 1050mm	28.04.2021/BG
007	POS.1.13 NEU WENKKÜHLSCHRAN BAUSEITS / POS. 1.12 NEU 2 TK / E12 / K1.1 / K2 ENTFÄLLT	28.04.2021/BG

KRAMGASSE / MÜNSTERGASSE BERN

INSTALLATIONEN KÜCHE / BUFFET

AUFTR.NR.: 7-14783A/20

GEZ.: BG	DAT.: 16.11.2020	FORMAT: A0	MST.: 1:25	MASSE IN: mm	20'14783-01

Alle Rechte ausdrücklich vorbehalten. Verwendigung oder Mitteilung an Dritte, gleichgültig in welcher Form, ist ohne schriftliche Genehmigung des Eigentümers nicht gestattet. (Art.12 des Bundesgesetzes betr. Urheberrecht).

IHR FABRIKANT FÜR GASTRONOMIE EINRICHTUNGEN
schmocker
SCHMOCKER AG • Dammweg 15 • CH-3800 Interlaken
Telefon 033 828 38 48 • Telefax 033 828 38 38
info@schmocker-ag.ch • www.schmocker-ag.ch